EVEN

The Quiet Heart of Jerusalem

Jérusalem, une ville de strates.



Vue de la rue Kana'ei HaGalil

À titre illustratif uniquement

Une nouvelle page s'écrit à Jérusalem

Jérusalem est une ville de strates. Une ville où le passé rencontre l’avenir, où la pierre ancestrale se mêle à l’architecture contemporaine, où des rues paisibles s’harmonisent avec le rythme vibrant de la vie urbaine.

C’est précisément à ce point de rencontre qu’est né EVEN.

Une résidence boutique exclusive de seulement 19 appartements, nichée dans une rue calme et verdoyante, à proximité immédiate de Katamon, un quartier en pleine renaissance. EVEN propose une nouvelle vision de l’art de vivre à Jérusalem : un cadre de vie contemporain pensé pour les familles à la recherche d’une qualité de vie exceptionnelle, d’une adresse privilégiée proche de tout ce qui compte, d’un niveau de construction sans compromis et d’une architecture conçue avec une attention particulière portée à chaque détail.

EVEN profite d'une adresse stratégique, au cœur de tout ce qui fait la richesse de Jérusalem : une vie culturelle et de loisirs foisonnante, des parcs verdoyants, une excellente accessibilité, des commerces de proximité, des équipements sportifs et des transports publics modernes.





Yaakov Pat Street

Yehuda HaNasi Street

Alexandrion Street

Rabbi Yochanan Ben Zakkai Street

Tuvia Street

Alexandrion Street

Eliezer HaGadol Street

Nitzat HaArbeli Street

Elazar Ben Yair Street

Kanaei HaGalil Street

Dov Yosef Street

Pela State School

Keshet School

Gonenim Park

Railway Park

Et pourtant,
au terme de chaque journée, vous retrouvez le calme d'un lieu paisible et harmonieux, un véritable refuge où il fait bon vivre et où vous vous sentez naturellement chez vous.

Un regard rapproché


Vue aérienne par drone
Kanyon Malha
Stade Teddy
Heychal Arena
Centre de tennis
Parc Gonenim Train
Parc Ha'Tsva'im
À titre illustratif uniquement

Un quartier avec une histoire, un secteur tourné vers l’avenir.

EVEN profite de tous les atouts d’un environnement en pleine évolution, devenu l’une des adresses les plus prisées de Jérusalem.

Le projet s’inscrit dans un cadre unique, où le charme intemporel du Jérusalem d’autrefois rencontre le nouvel élan de renouveau qui transforme aujourd’hui le quartier de Katamon.

Des rues verdoyantes, des établissements scolaires réputés, des parcs, une communauté dynamique et un cadre de vie privilégié se conjuguent ici avec un développement urbain contemporain, une accessibilité améliorée et une attractivité qui ne cesse de grandir.

L’architecture d’EVEN s’inspire du vocabulaire architectural emblématique de Jérusalem, réinterprété avec une approche contemporaine, précise et intemporelle. Le parement en pierre sculptée, les lignes pures, les proportions équilibrées et le soin apporté à chaque détail façonnent un bâtiment à l’élégance naturelle et à la présence singulière, comme s’il avait toujours appartenu au paysage de Jérusalem.

Un héritage d’exception, une vision contemporaine



Vue depuis la rue Nitaï Ha’Arbeli Façade arrière

À titre illustratif uniquement

Pas pour tout le monde. Précisément pour vous.



Vue depuis Tapiyot

Avec seulement 19 appartements,
EVEN offre une expérience résidentielle rare,
plus intime, plus exclusive et pensée
dans les moindres détails.

**Moins de nuisances, moins de densité,plus de sérénité,
plus de liens humainset une qualité de vie incomparable.
Car le véritable luxe réside dans l'équilibre des proportions.**

Entre héritage et modernité, une architecture élégante et prestigieuse voit le jour.



Vue depuis la rue Kana'ei HaGalil

À titre illustratif uniquement

EVEN CLUB, à un ascenseur de chez vous



À titre illustratif uniquement

L’espace bien-être et loisirs exclusif d’EVEN a été pensé pour offrir aux résidents une expérience de détente privilégiée, directement au sein de la résidence.
Un lieu conçu pour savourer des moments de repos et de convivialité, comprenant un lounge raffiné, un bar intimiste, un espace spa et un jacuzzi.


chess
studio & design
ycheskin@gmail.com 050.415.0989
À titre illustratif uniquement

Chaque appartement a son propre récit.

Aucune famille ne se ressemble, et aucun appartement ne devrait être identique. C’est pourquoi chaque résidence d’EVEN a bénéficié d’une conception unique, pensée pour répondre à un mode de vie spécifique.
La réflexion architecturale, l’attention portée aux moindres détails et la volonté d’optimiser chaque mètre carré ont donné naissance à une collection d’appartements aux personnalités distinctes, tous réunis par un même niveau d’exigence, de qualité et de finition.

Il ne reste plus qu’à trouver celui qui vous ressemble, celui qui vous donnera immédiatement le sentiment d’être chez vous.

The Limestone Residence

Etage n°	Rez-de-chaussée
Appartement n°	2
Nombre de pièces	5
Nombre de salles de bains	2
Surface de l'appartement, m²	140.78
Surface du jardin à ciel ouvert, m²	129.54
Surface du jardin couvert, m²	8.35
Surface pavée extérieure, m² (comprise dans la surface totale du jardin)	20.89

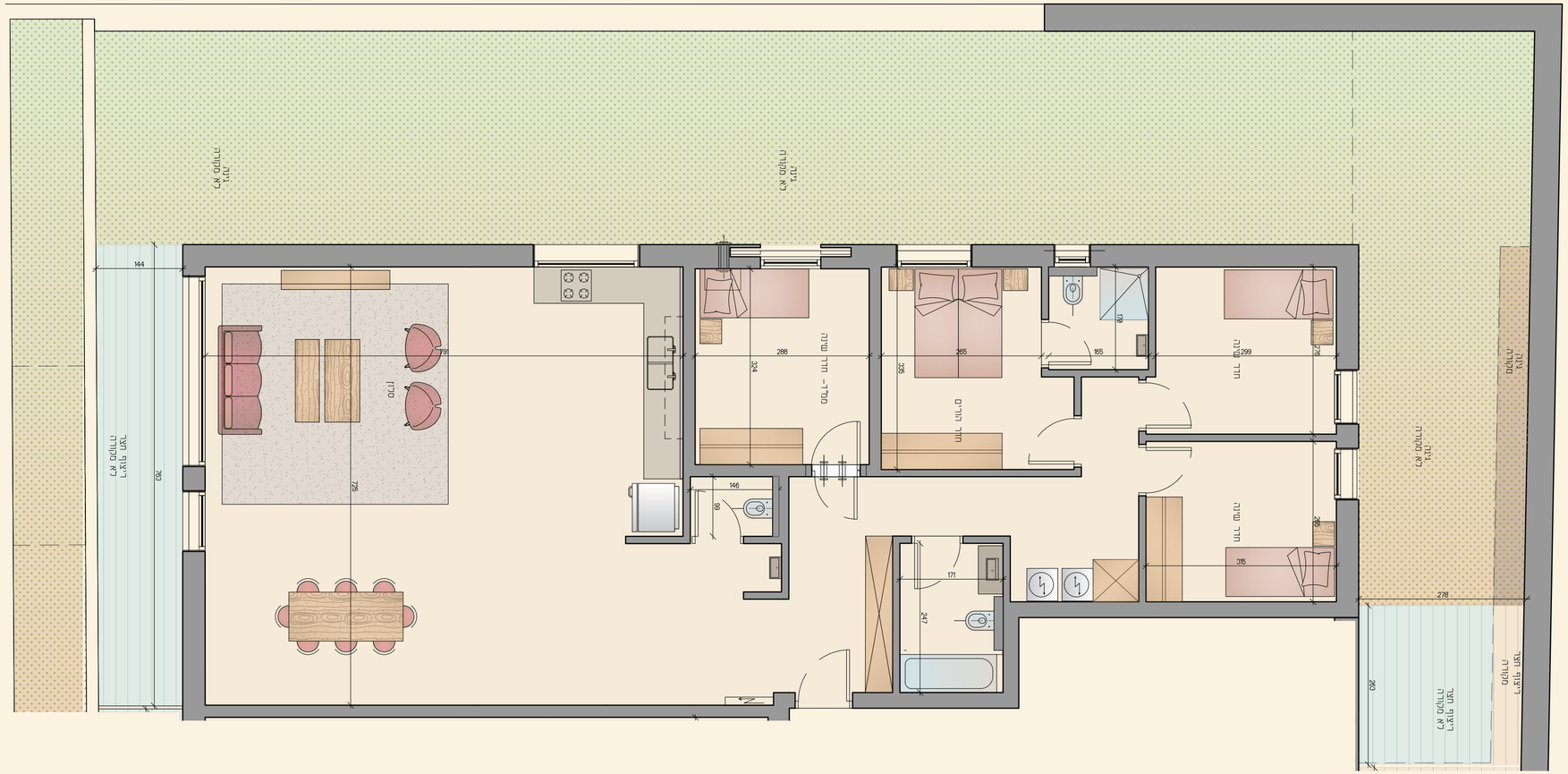

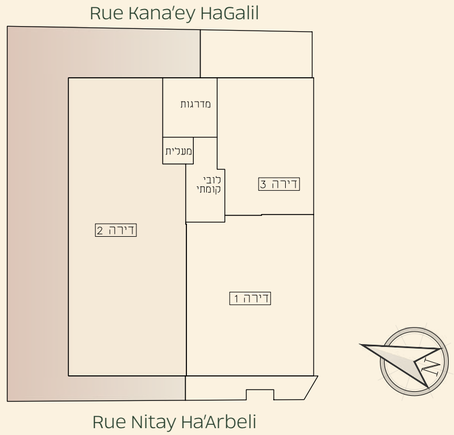

The Dolomite Residence

Etage n°	Rez-de-chaussée
Appartement n°	3
Nombre de pièces	2
Nombre de salles de bains	1
Surface de l'appartement, m²	54.51
Surface du jardin à ciel ouvert, m²	1.86
Surface pavée extérieure, m²	20.58

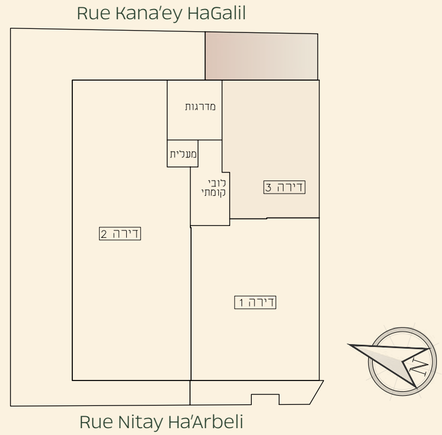

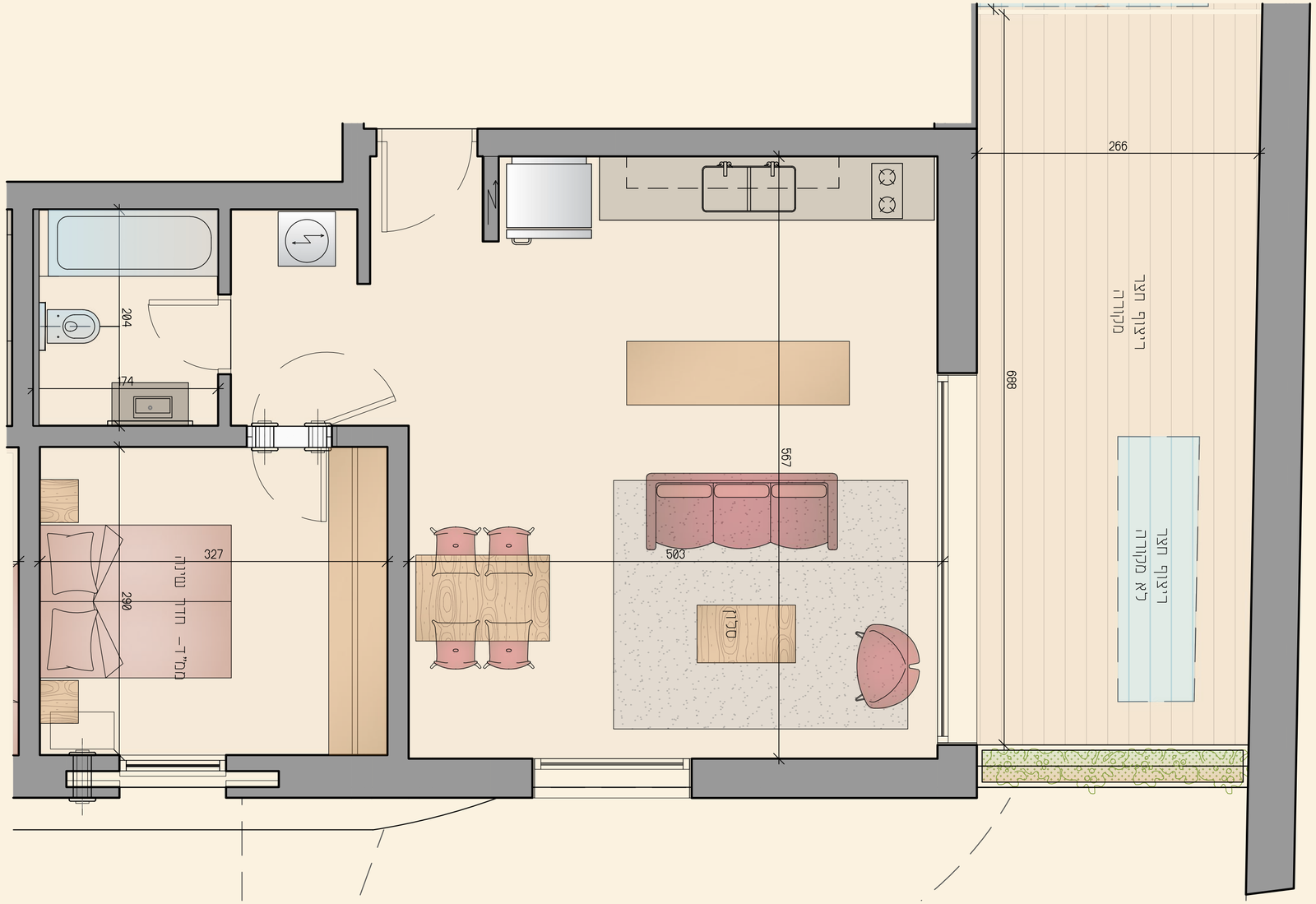

The Slate Residence

Etage n°	Rez-de-chaussée
Appartement n°	4
Nombre de pièces	5
Nombre de salles de bains	2
Surface de l'appartement, m²	125.38
Surface du jardin couvert, m²	11.87

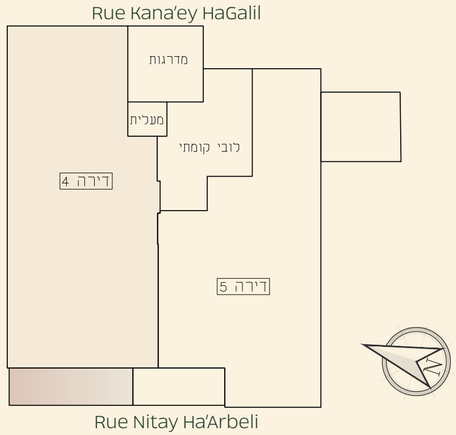

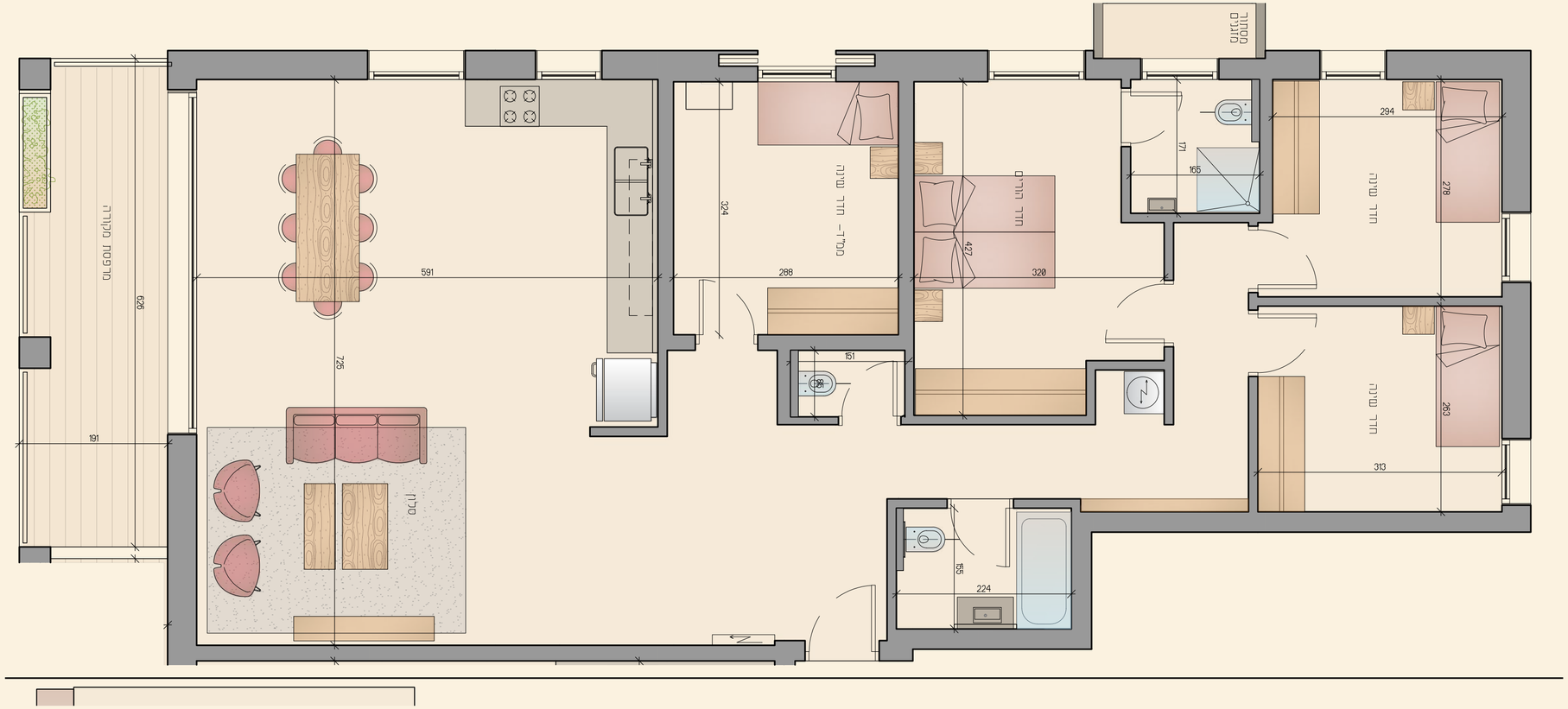

The Sandstone Residence

Etage n°	Rez-de-chaussée
Appartement n°	5
Nombre de pièces	5
Nombre de salles de bains	3
Surface de l'appartement,m²	105.22
Surface du jardin à ciel ouvert, m²	8.79
Surface du jardin couvert, m²	14.45
Surface pavée extérieure, m² (comprise dans la surface totale du jardin)	7.13

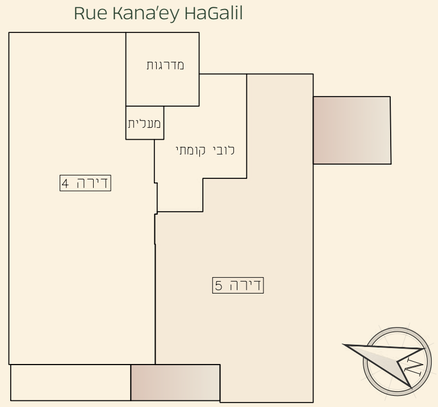



The Basalt Residence

Etage n°	1
Appartement n°	6
Nombre de pièces	5
Nombre de salles de bains	2
Surface de l'appartement, m²	122.71
Surface du jardin couvert, m²	11.87

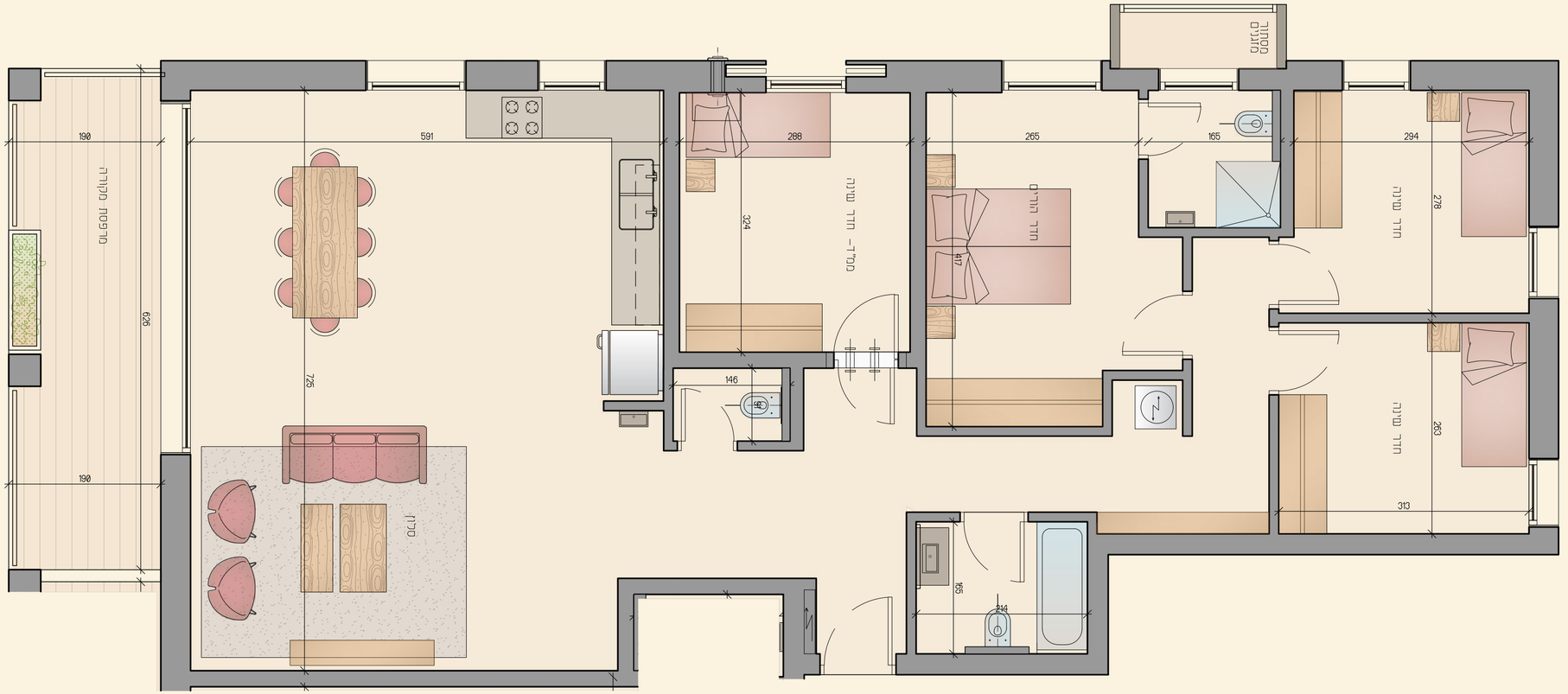

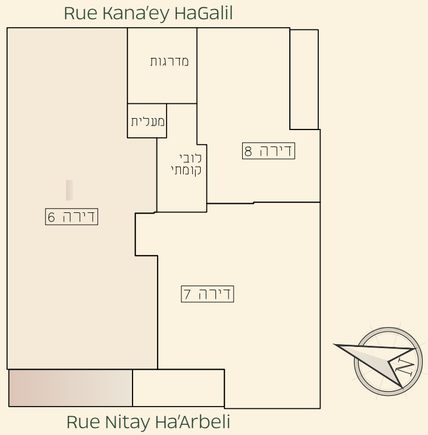

The Quartzite Residence

Etage n°	1
Appartement n°	7
Nombre de pièces	3
Nombre de salles de bains	2
Surface de l'appartement, m²	81.46
Surface du jardin couvert, m²	8.81

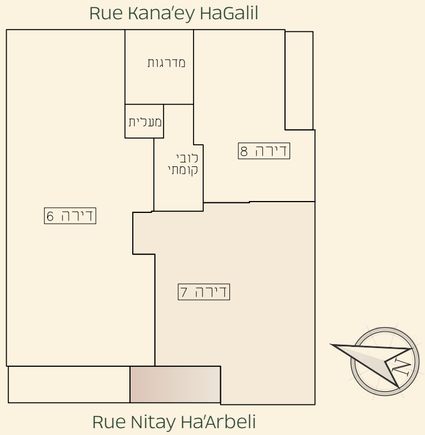



The Flint Residence

Etage n°	1
Appartement n°	8
Nombre de pièces	2
Nombre de salles de bains	1
Surface de l’appartement, m²	46.53
Surface du jardin couvert, m²	7.22

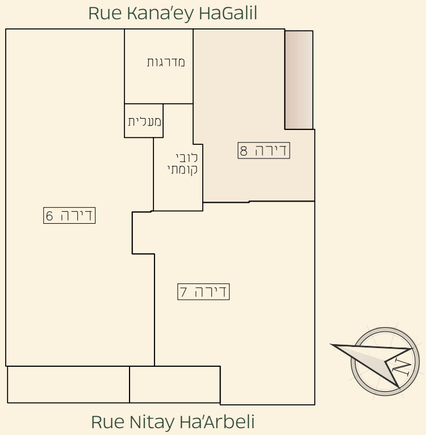

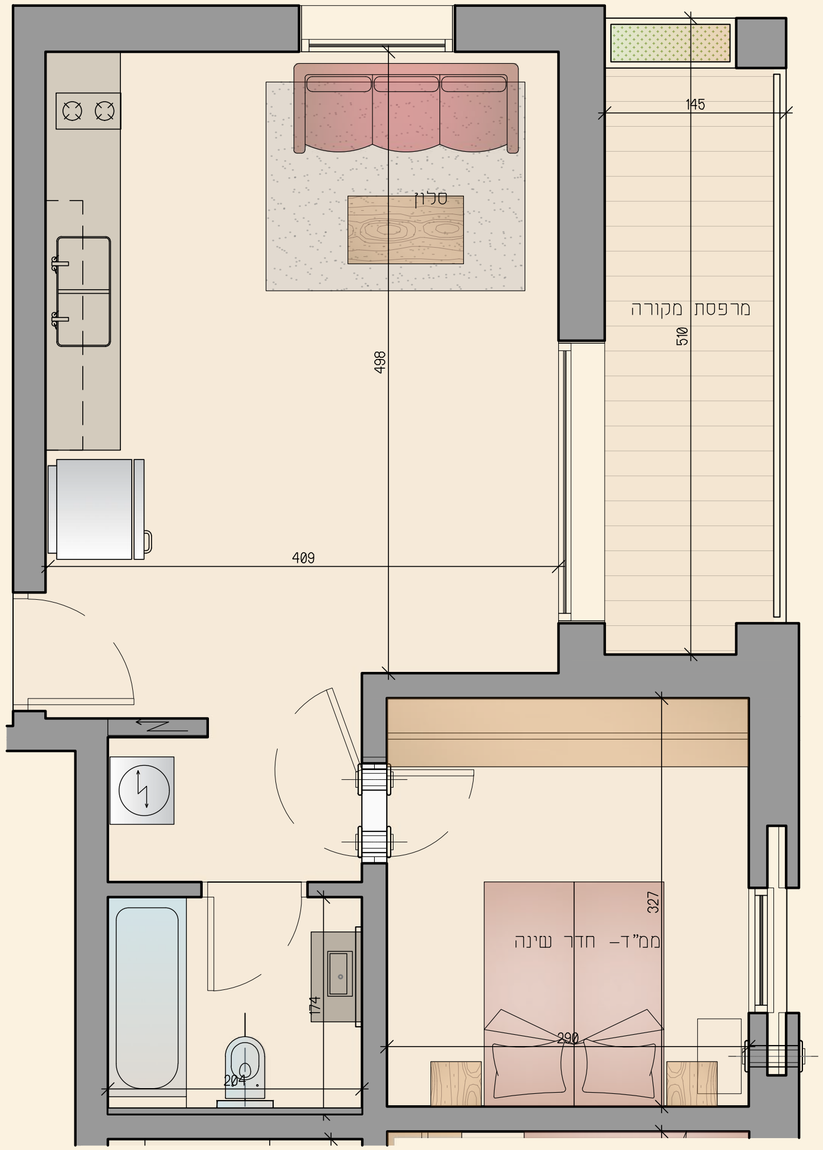

The Marble Residence

Etage n°	2
Appartement n°	9
Nombre de pièces	5
Nombre de salles de bains	2
Surface de l'appartement, m²	123.03
Surface du jardin couvert, m²	11.96

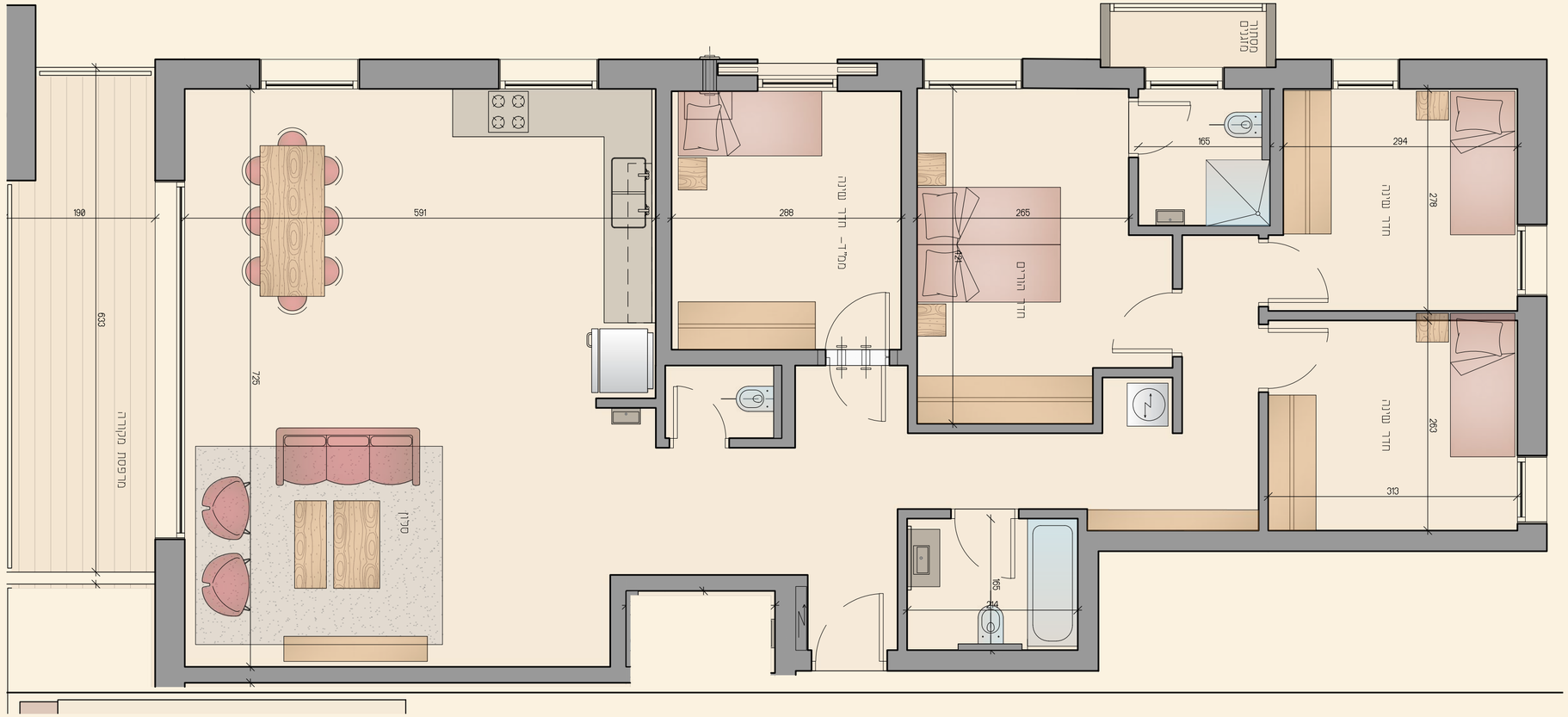

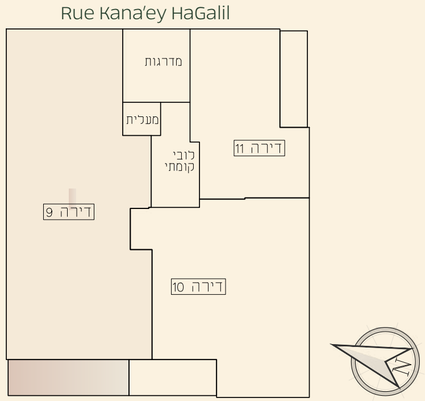

The Onyx Residence

Etage n°	2
Appartement n°	10
Nombre de pièces	3
Nombre de salles de bains	1
Surface de l’appartement, m²	81.45
Surface du jardin couvert, m²	8.58

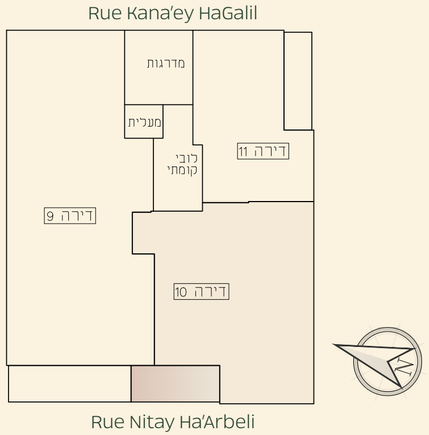

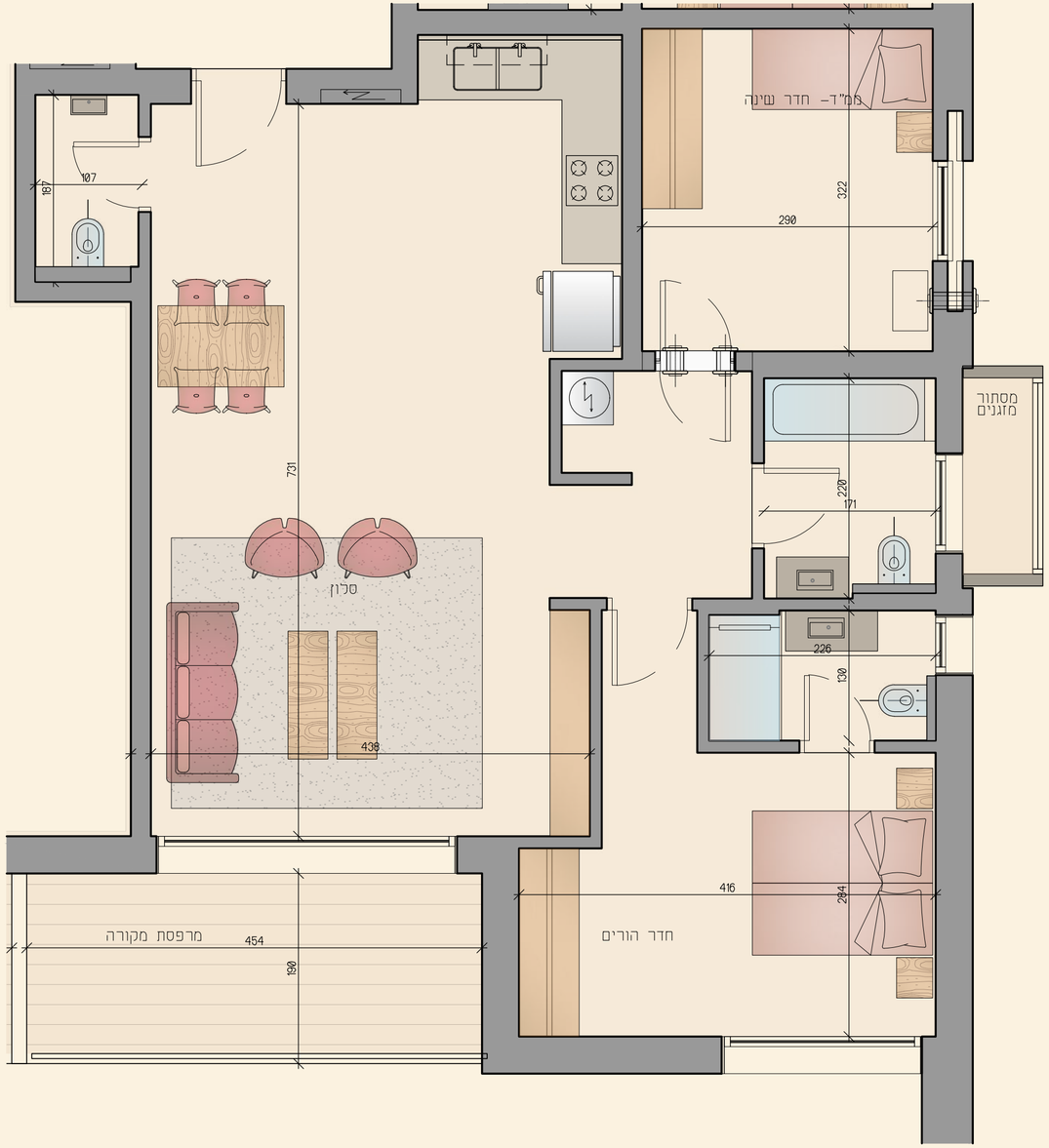

The Granite Residence

Etage n°	2
Appartement n°	11
Nombre de pièces	2
Nombre de salles de bains	1
Surface de l’appartement, m²	46.66
Surface du jardin couvert, m²	7.3

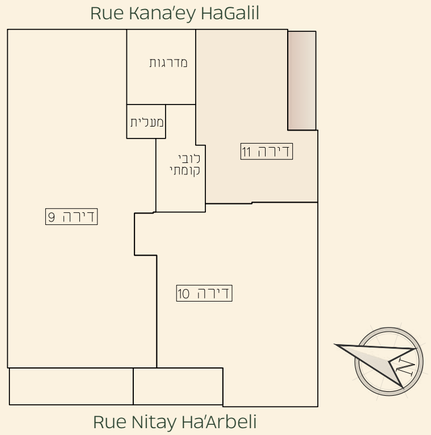

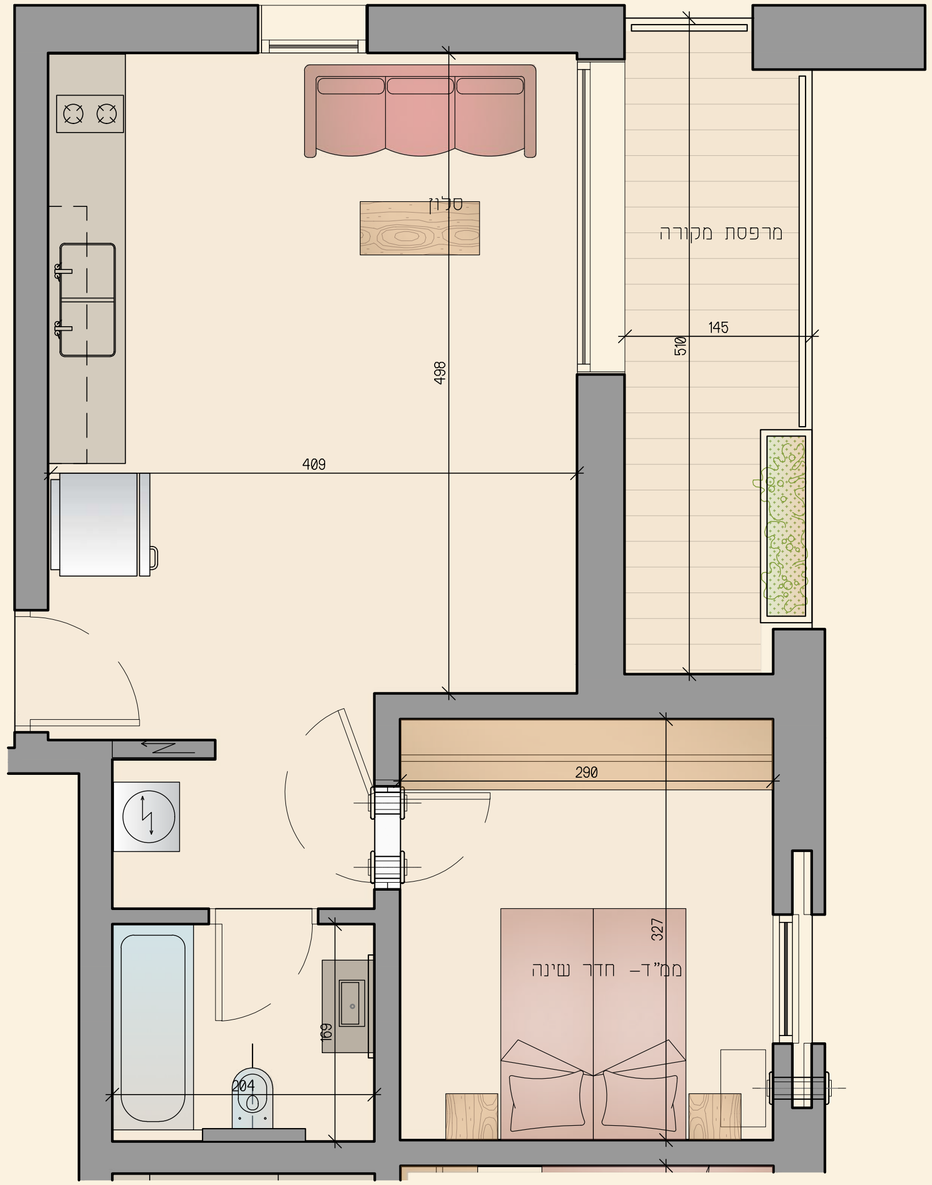

The Bluestone Residence

Etage n°	3
Appartement n°	12
Nombre de pièces	5
Nombre de salles de bains	2
Surface de l'appartement, m²	122.76
Surface du jardin à ciel ouvert, m²	11.83
Surface du jardin couvert, m²	2.21
Surface pavée extérieure, m² (comprise dans la surface totale du jardin)	9.62

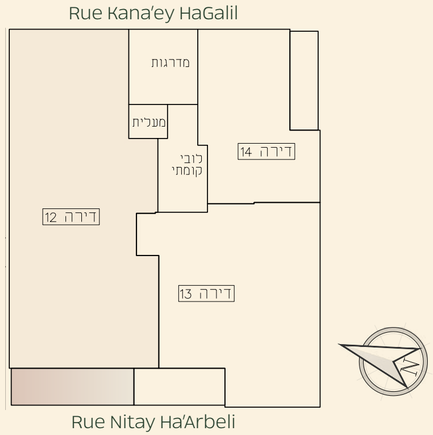

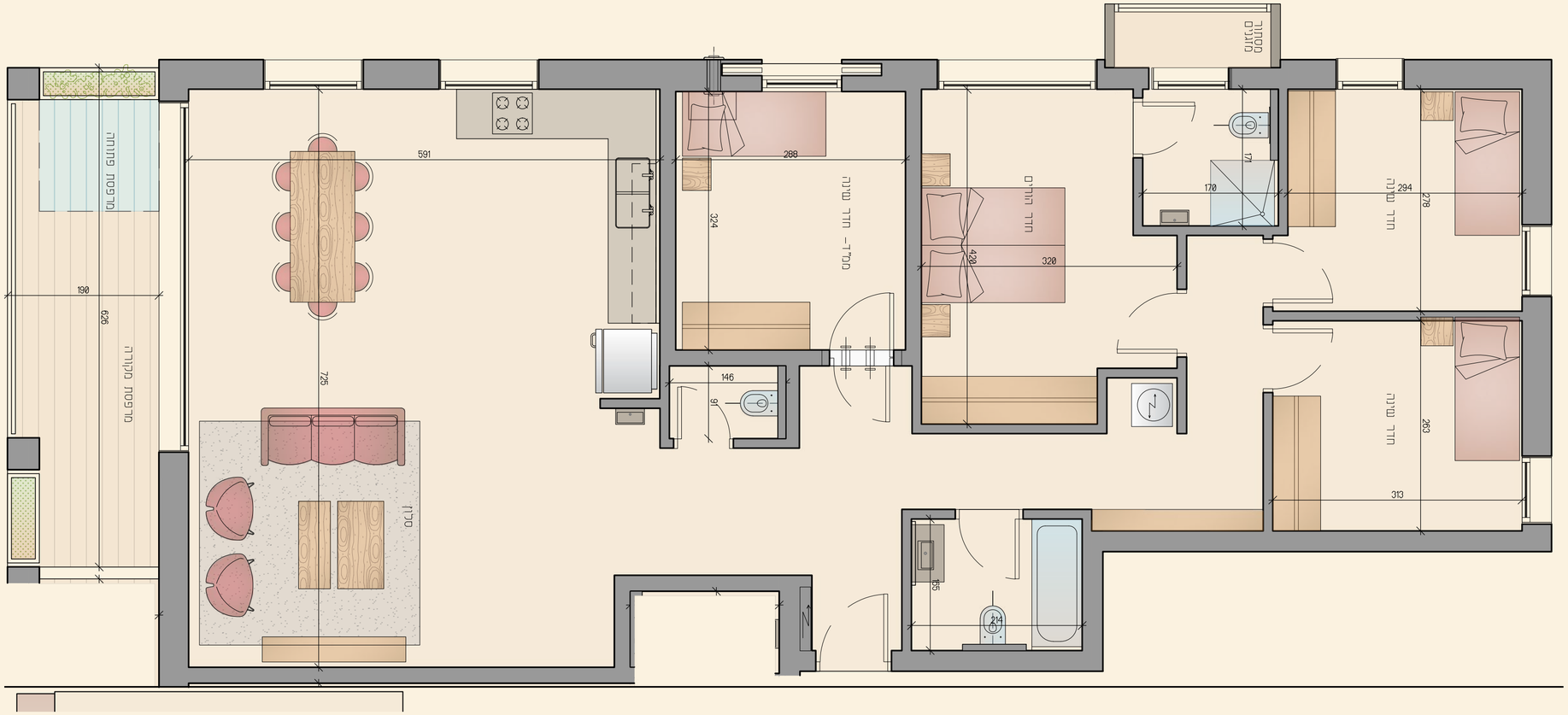

The Soapstone Residence

Etage n°	3
Appartement n°	13
Nombre de pièces	3
Nombre de salles de bains	2
Surface de l'appartement, m²	81.4
Surface du jardin couvert, m²	8.73

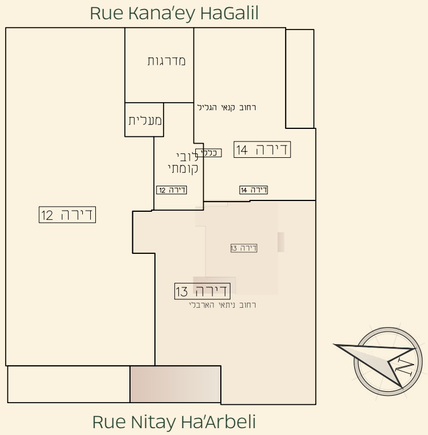



The Travertine Residence

Etage n°	3
Appartement n°	14
Nombre de pièces	2
Nombre de salles de bains	1
Surface de l’appartement, m²	46.58
Surface du jardin couvert, m²	7.26

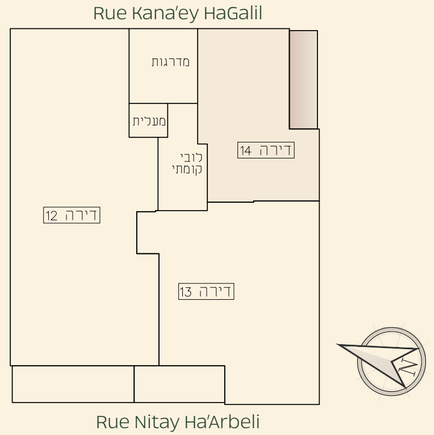

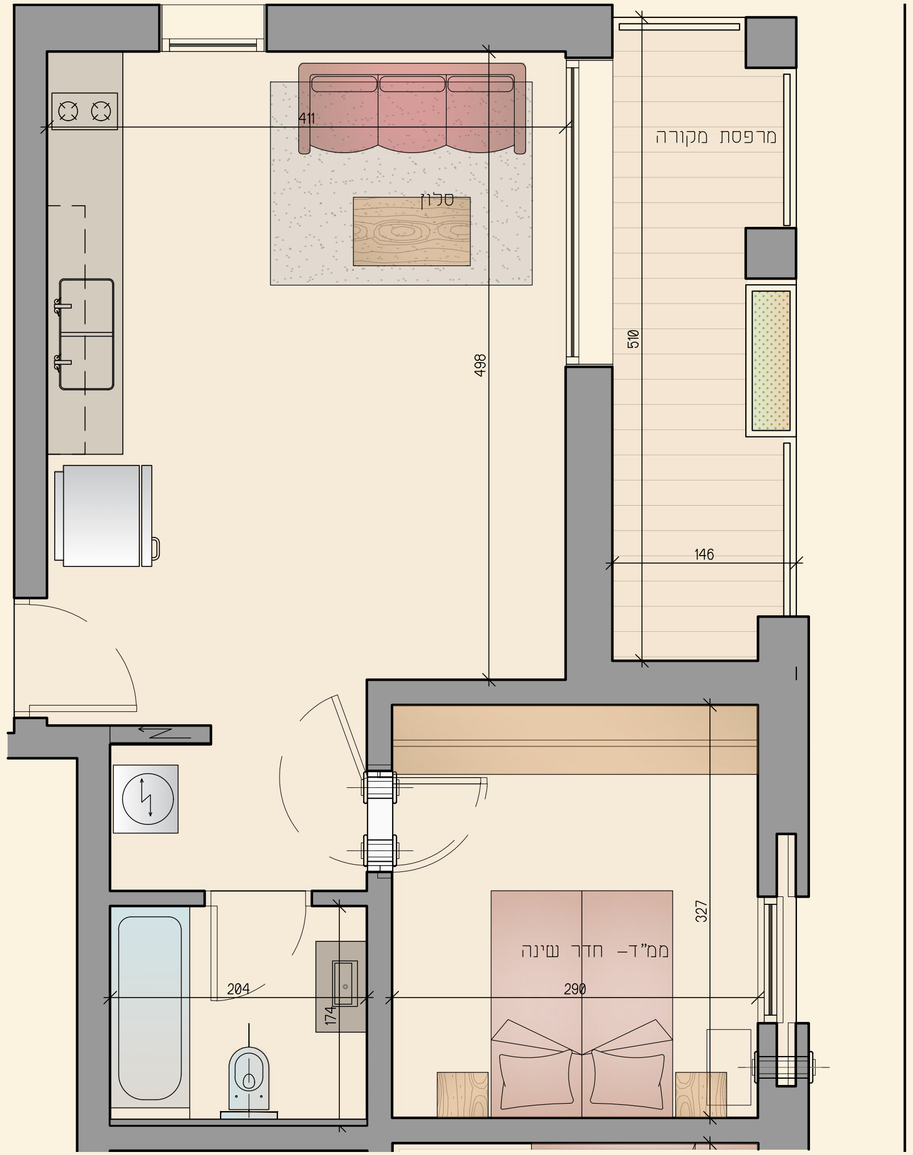

The Quartz Residence

Etage n°	4
Appartement n°	15
Nombre de pièces	3
Nombre de salles de bains	2
Surface de l'appartement, m²	88.82
Surface du jardin à ciel ouvert, m²	9.02
Surface du jardin à ciel ouvert, m² (comprise dans la surface totale du jardin)	6.44
Surface du jardin couvert, m² (comprise dans la surface totale du jardin)	2.58

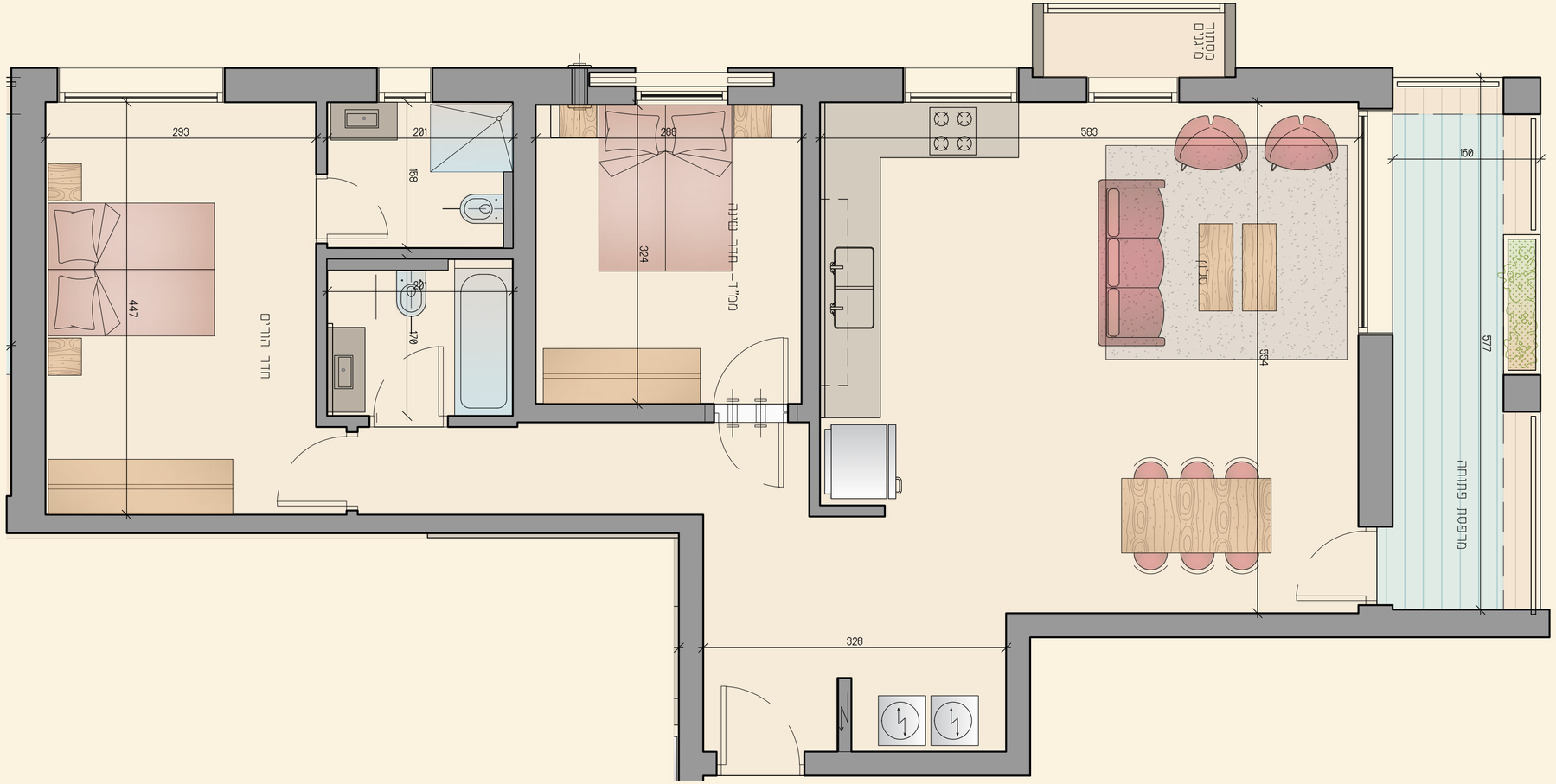

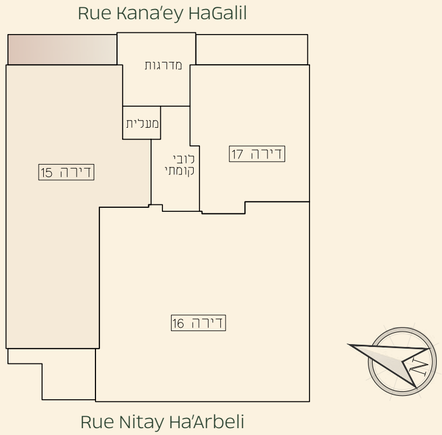

The Calcite Residence

Etage n°	4
Appartement n°	16
Nombre de pièces	4
Nombre de salles de bains	2
Surface de l'appartement, m²	113.65
Surface du jardin à ciel ouvert, m²	8.64
Surface du jardin à ciel ouvert, (comprise dans la surface totale du jardin)	4.4
Surface du jardin couvert, m² (comprise dans la surface totale du jardin)	4.24

Rue Kana'ey HaGalil

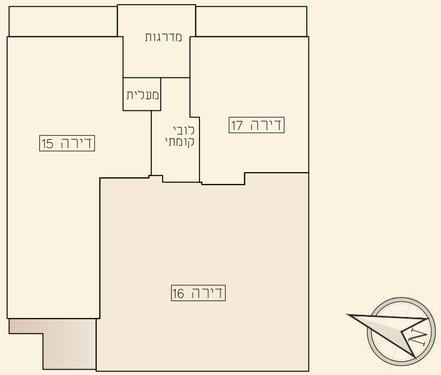

Rue Nitay Ha'Arbeli



The Serpentine Residence

Etage n°	4
Appartement n°	17
Nombre de pièces	2
Nombre de salles de bains	1
Surface de l'appartement, m²	45.42
Surface du jardin à ciel ouvert, m²	9.2

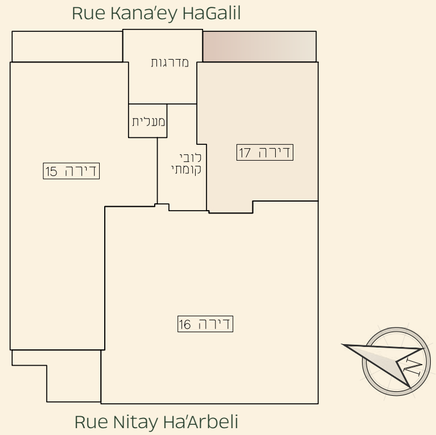

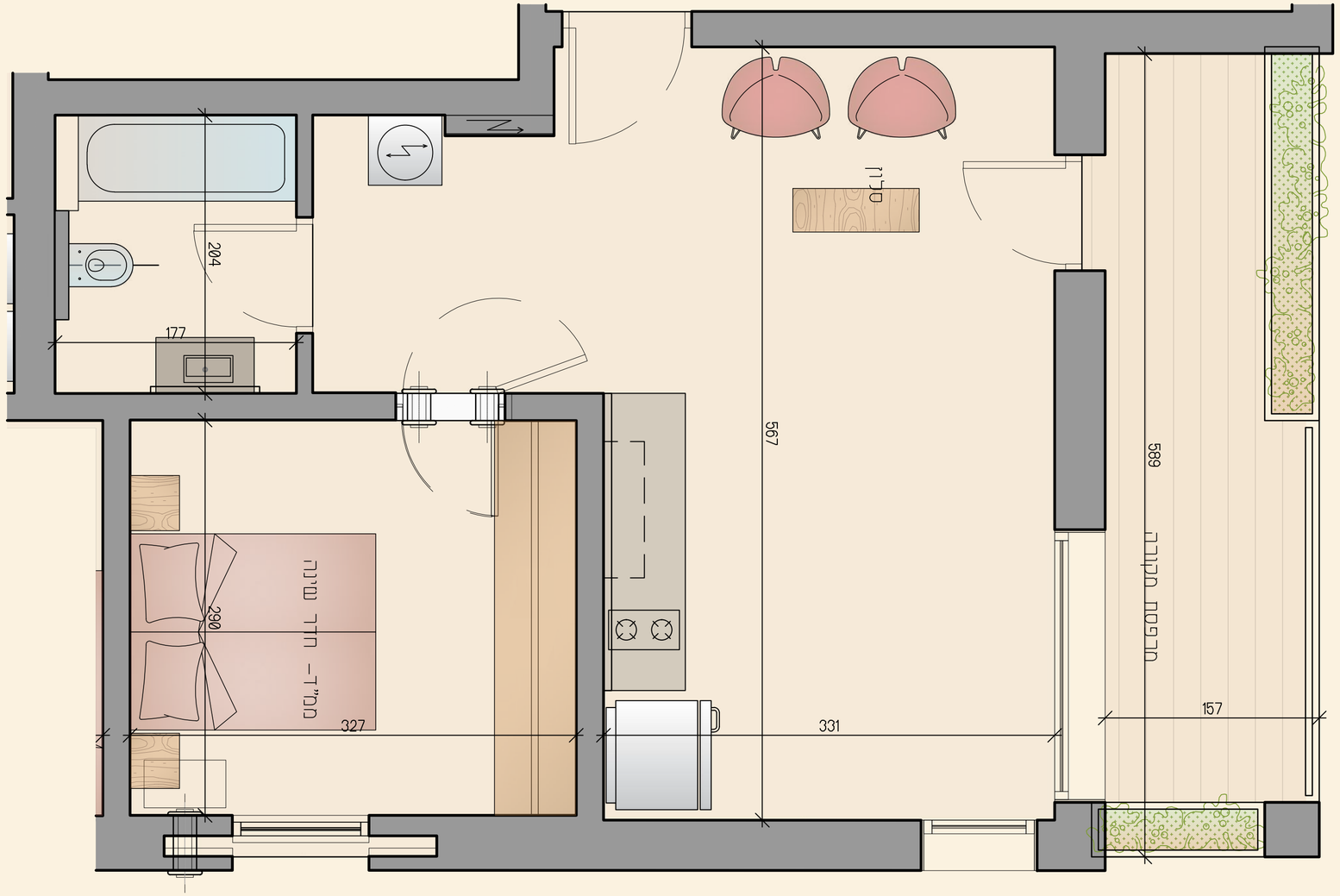

The Jerusalem Stone Penthouse

Etage n°	5
Appartement n°	18
Nombre de pièces	2
Nombre de salles de bains	1
Surface de l'appartement, m²	57.92
Surface du jardin à ciel ouvert, m²	9.05

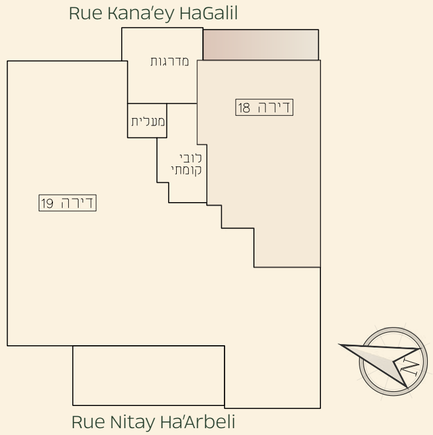

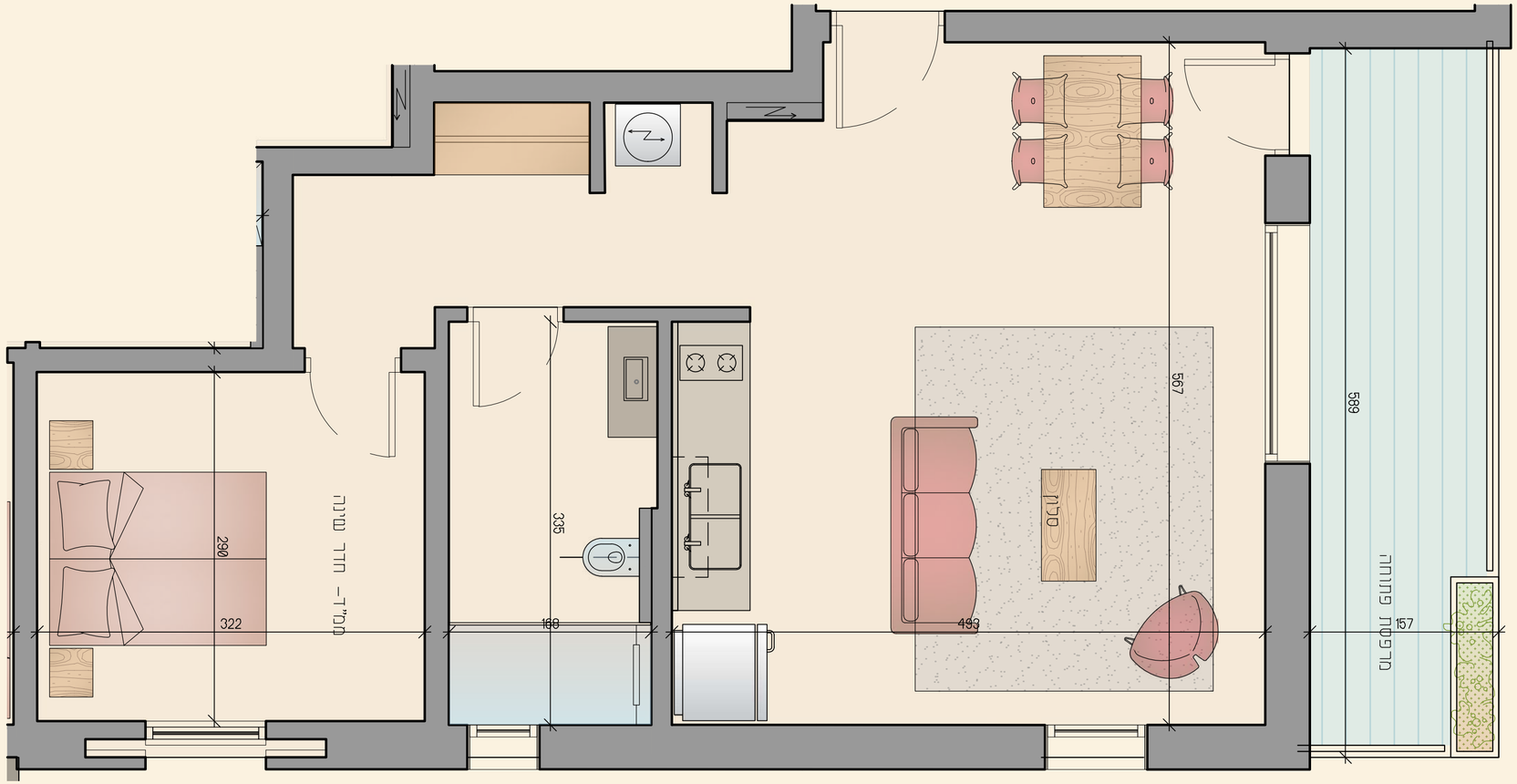

The Jerusalem Stone Penthouse II

Etage n°	5
Appartement n°	19
Nombre de pièces	5
Nombre de salles de bains	3
Surface de l'appartement, m²	168.39
Surface du jardin à ciel ouvert, m²	23.82

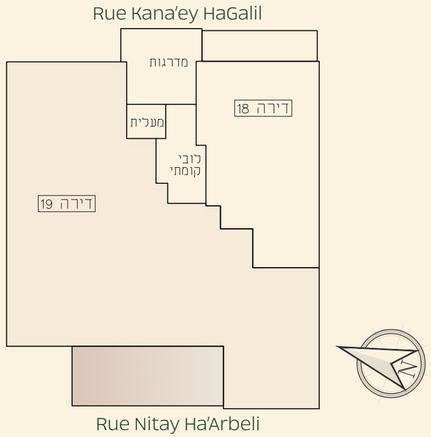

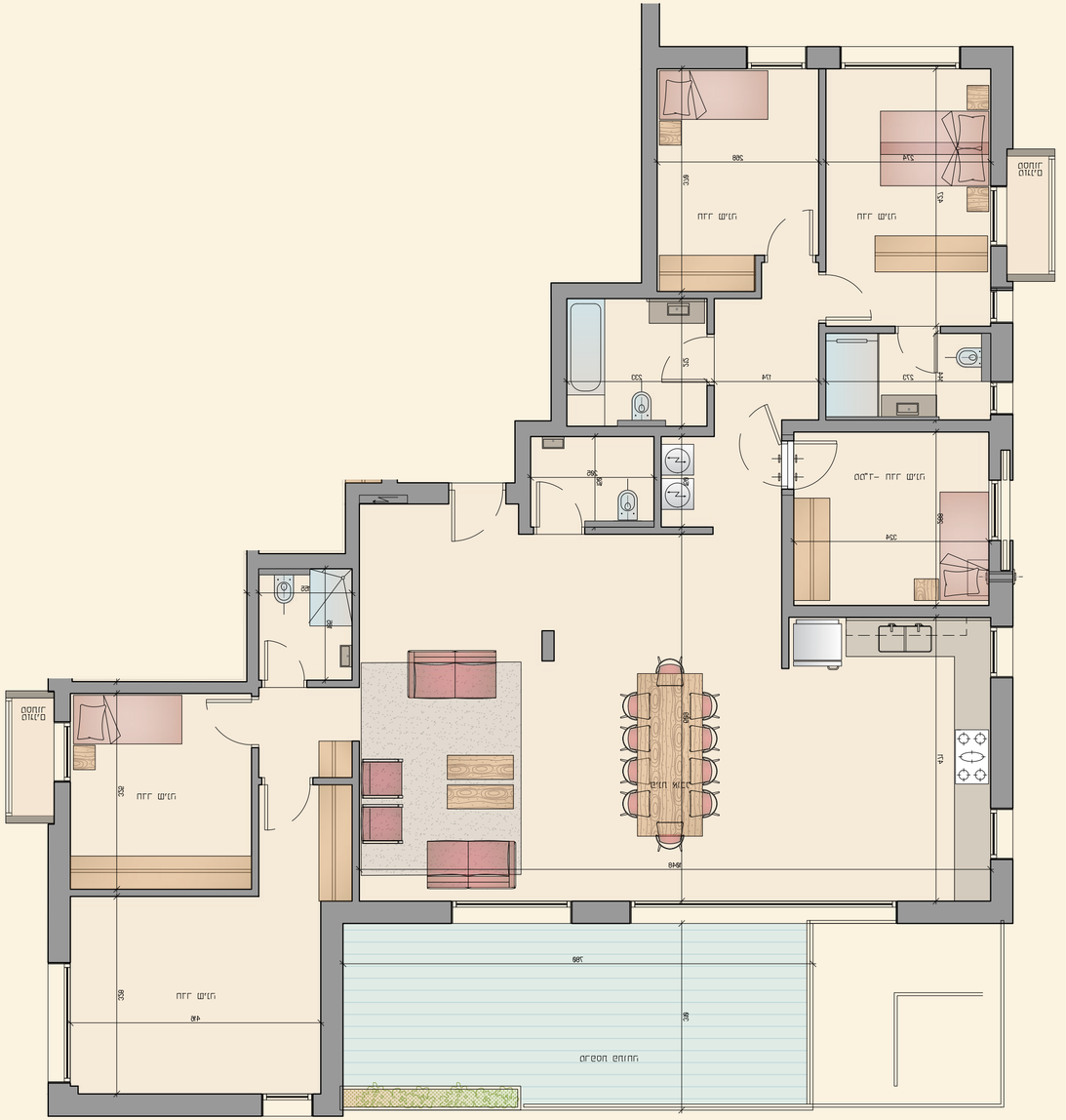

L’endroit où chaque journée commence, et où l’on aime toujours revenir.

À titre illustratif uniquement



À titre illustratif uniquement



À titre illustratif uniquement



À titre illustratif uniquement

Attachés à la ville, engagés envers ceux qui y vivent.

Derrière EVEN se tient le groupe Hurricane Renewal, une société jérusalémite reconnue pour son expertise dans l'entrepreneuriat immobilier, le renouvellement urbain et la construction. Le groupe réunit une expérience professionnelle solide, une approche fondée sur la confiance, une vision à long terme et un accompagnement personnalisé pour chaque client et chaque projet.

Au fil des années, Hurricane Renewal a imaginé et réalisé de nombreux projets à Jérusalem et à travers le monde, avec une exigence constante de qualité, une attention particulière portée à chaque détail et un engagement envers les plus hauts standards de conception et de réalisation.

Notre vision est simple:

créer des lieux que chacun sera fier et heureux d'appeler « chez soi ».

אמפקוד

19 résidences.
Une seule
Jérusalem.

Ventes et marketing

RSL Group

HURRICANE
התחדשות עירונית ויזמות נדל"ן

88 rue Agripas, Jérusalem

058-60-48-148 www.Hurricaneltd.com